ООО «ДЕМЛИНК»
+7 (495) 797-64-00
+7 (495) 252-00-32
info@demlink.ru
demlink.ru

since 1992

АВИА И Ж/Д БИЛЕТЫ • ГОСТИНИЦЫ • ВИЗЫ • ТРАНСПОРТ • ВЫСТАВКИ • МЕРОПРИЯТИЯ • КОНФЕРЕНЦИИ • VIP – ОБСЛУЖИВАНИЕ • ОТДЫХ

Специальное предложение для участников и посетителей

Международной выставки тканей и текстильных материалов ИНТЕРТКАНЬ–2024. ВЕСНА

с 11 по 13 марта 2024 г.

Экспоцентр, павильон Форум

Москва, Россия

Компания «Демлинк» работает на рынке с 1992 года и предоставляет полный комплекс услуг в области делового туризма и организации мероприятий. «Демлинк» входит в список лидирующих туристических компаний в России, предоставляющих туристические услуги для отечественных и зарубежных фирм.
На протяжении многих лет плодотворно работает с выставочными компаниями и крупными организаторами конгрессов по приему участников и гостей мероприятий, предоставляя для корпоративных клиентов услуги по организации поездок на выставки и конгрессы в России и за рубежом.

УСЛУГИ ДЛЯ УЧАСТНИКОВ И ПОСЕТИТЕЛЕЙ ВЫСТАВКИ

БРОНИРОВАНИЕ ОТЕЛЕЙ
ТРАНСПОРТНОЕ ОБСЛУЖИВАНИЕ
АВИА И Ж/Д БИЛЕТЫ
ЭКСКУРСИИ
ВИП ОБСЛУЖИВАНИЕ В АЭРОПОРТУ

БРОНИРОВАНИЕ ГОСТИНИЦ

Плаза Гарден | 5 ★

Расстояние до выставочного комплекса Москва-Сити, "Экспоцентр" 1.26 км

Средняя стоимость номера на период выставки - от 10 000 руб. за ночь.

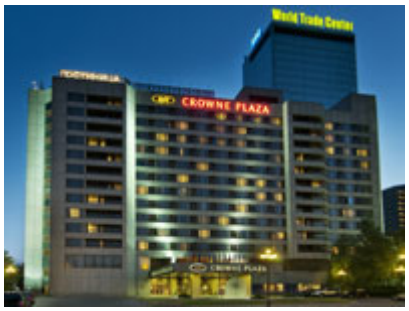

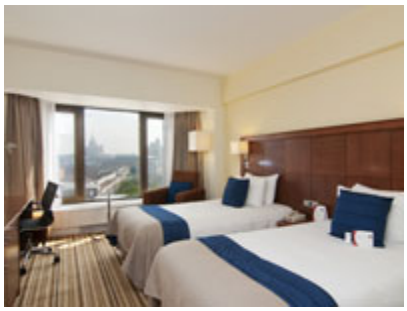

PLAZA GARDEN Адрес: Краснопресненская набережная, 12

Количество номеров/этажей: 575/13
Год постройки/реконструкции: 1979/2007
Ближайшее метро: Улица 1905 Года, Деловой Центр
Аэропорт Шереметьево-2: 27 км.
Киевский вокзал: 2 км.
Центр города: 3 км.
Достопримечательности: выставочный комплекс «Экспоцентр» на Красной Пресне, Центр международной торговли, Дом правительства РФ.

Новотель Москва Сити | 4 ★

Расстояние до выставочного комплекса Москва-Сити, " Экспоцентр " 0,5 км

Средняя стоимость номера на период выставки - от 9 200 руб. за ночь.

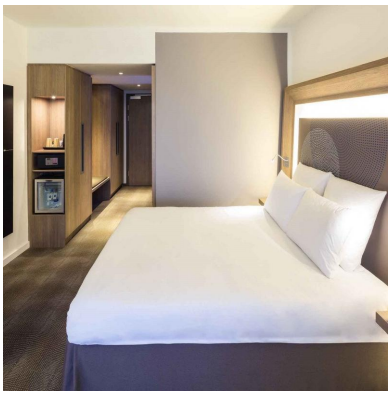

NOVOTEL MOSCOW CITY
Адрес: Пресненская набережная, 2

Количество номеров/этажей: 361
Ближайшее метро: Деловой Центр - 0,12 км. Международная - 0,23 км. Деловой Центр - 0,28 км
Аэропорт Шереметьево: 26.29 km.
Центр города: 1.5 km

Рэдиссон Коллекшен Отель Москва | 5 ★

Расстояние до выставочного комплекса Москва-Сити, " Экспоцентр " 3 км.

Средняя стоимость номера на период выставки - от 13 000 руб. за ночь.

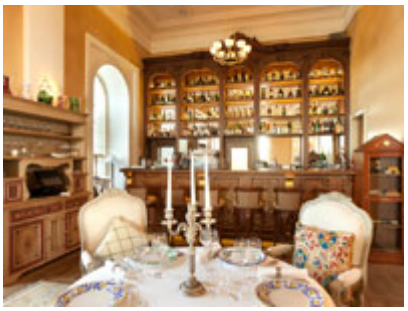

RADISSON COLLECTION HOTEL
Адрес: Кутузовский проспект, 2/1, строение 1

Количество номеров/этажей: 505/35
Год постройки/реконструкции: 1957/2010
Ближайшее метро: Киевская
Аэропорт Внуково: 29,5 км.
Киевский вокзал: 1,5 км.
Центр города: 3 км.
Достопримечательности: выставочный комплекс «Экспоцентр» на Красной Пресне, Центр международной торговли, Дом правительства РФ.

Золотое Кольцо | 5 ★

Расстояние до выставочного комплекса Москва-Сити, " Экспоцентр " 4,5 км
Средняя стоимость номера на период выставки - от 7 000 руб. за ночь.

GOLDEN RING
Адрес: улица Смоленская, 5

Количество номеров/этажей: 293/22
Год постройки/реконструкции: 1971/2013
Ближайшее метро: Смоленская
Аэропорт Шереметьево-2: 29 км.
Киевский вокзал: 0,5 км.
Центр города: 2 км.
Достопримечательности: Министерство иностранных дел РФ, Дом правительства РФ, пешеходная улица Арбат.

Панорама Сити | 3 ★

Расстояние до выставочного комплекса Москва-Сити, " Экспоцентр " 0,3 км
Средняя стоимость номера на период выставки - от 11 100 руб. за ночь.

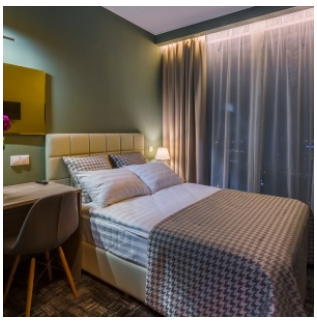

PANORAMA CITY HOTEL
Расстояние до выставочного комплекса Москва-Сити, " Экспоцентр " 1,22 км
Адрес: Москва, Пресненская набережная, 6, строение 2, этаж 48

Количество номеров/этажей: 7/1
Год постройки/реконструкции: 2015
Ближайшее метро: Деловой Центр - Калининско-Солнцевская линия - 0,15 км, Выставочная - Филевская линия - 0,21 км, Деловой Центр - Большая Кольцевая линия - 0,21 км
Аэропорт Шереметьево-2: 31,5 км.
Павелецкий вокзал: 3,5 км.
Аэропорт: Внуково - 23,63 км, Шереметьево - 26,36 км, Остафьево - 27,36 км
Ж/д вокзал: Киевский - 1,67 км, Белорусский - 3,99 км, Савеловский - 5,9 км

Экспотель | 3 ★

Расстояние до выставочного комплекса Москва-Сити, " Экспоцентр " 1,22 км
Средняя стоимость номера на период выставки - от 5 500 руб. за ночь.

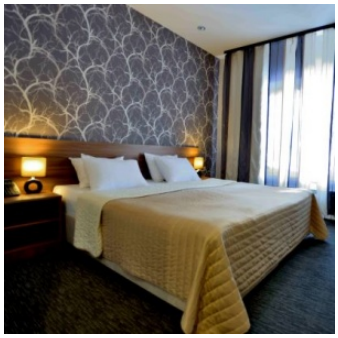

EXPOTEL
Адрес: Москва, Город Москва, Киевская улица, 20А

Количество номеров/этажей: 32/2
Год постройки/реконструкции: 1950/2018
Ближайшее метро: Студенческая - Филевская линия - 0,15 км, Кутузовская - Филевская линия - 0,74 км, Кутузовская - Московское Центральное Кольцо - 0,75 км
Аэропорт: Внуково - 23,19 км, Остафьево - 26,39 км, Шереметьево - 27,41 км
Ж/д вокзал: Киевский - 1,27 км, Белорусский - 4,65 км, Павелецкий - 5,93 км

Марриотт Грандъ | 4 ★

Расстояние до выставочного комплекса Москва-Сити, " Экспоцентр " 5,8 км.

Средняя стоимость номера на период выставки - от 5 000 руб. за ночь.

Marriott Grand
Адрес: Тверская улица, 26/1

Количество номеров/этажей: 386/9
Год постройки: 1997
Центр города: 0,7 км
Ближайшее метро: Маяковская
Аэропорт: Шереметьево 29 км,
Ж/д вокзал: Белорусский – 3,5 км
Достопримечательности: Концертный Зал им. П.Чайковского, Памятник А.Пушкину, Музей Современной Истории России

Новотель Киевская | 4 ★

Расстояние до выставочного комплекса Москва-Сити, " Экспоцентр " 1,6 км.

Средняя стоимость номера на период выставки - от 9 400 руб. за ночь.

NOVOTEL MOSCOW KIEVSKAYA
Адрес: Москва, Киевская улица, 2

Количество номеров/этажей: 202/7
Год постройки: 2016
Расстояние до центра: город Москва - 3,72 км
Ближайшее метро: Киевская - Кольцевая линия - 0,24 км, Киевская - Филевская линия - 0,24 км, Киевская - Арбатско-Покровская линия - 0,24 км
Аэропорт: Внуково - 24,27 км, Остафьево - 26,95 км, Шереметьево -

27,32 км
Ж/д вокзал: Киевский - 0,2 км, Белорусский - 3,84 км, Павелецкий - 5,03 км

Форма оплаты – по безналичному расчету, через банковский перевод или по кредитной карте до заезда.
Примечание: для гарантированного бронирования просьба высылать заявки на бронирование номеров заблаговременно. При заказе необходимо указывать: для участников выставки «ИНТЕРТКАНЬ».

Наши контакты:
ООО «Демлинк»
121099, Москва, 1-й Смоленский переулок, 24, Офис 1
Тел. +7 495 797 64 00/Факс: +7 495 797 94 00, E-mail: incoming@demlink.ru, www.demlink.ru

ФОРМА 5.2

ДОГОВОР (СОГЛАШЕНИЕ) – ЗАКАЗ НА РАЗМЕЩЕНИЕ В ГОСТИНИЦЕ, ТРАНСФЕР

Выставка	**Международная выставка тканей и текстильных материалов ИНТЕРТКАНЬ–2024. ВЕСНА с 11 по 13 марта 2024 г. Экспоцентр, павильон Форум**		
Компания			
		E-mail:	
Телефон		Факс	
Контактное лицо			
ОТЕЛЬ Пожалуйста, отметьте название отеля из списка			
HOTEL Пожалуйста, отметьте название отеля не из списка, если вы хотите забронировать другой отель			

Дата заезда	Время заезда	Одноместные номера Имена	Дата выезда	Время выезда
		_____ _____ _____		
Дата заезда	**Время заезда**	**Двухместные номера Имена**	**Дата выезда**	**Время выезда**
		1. _____ 2. _____ 1. _____ 2. _____		

Форма оплаты (пожалуйста, отметьте)	Предоплата кредитной картой, банковский перевод

В случае, если Вам необходим трансфер в гостиницу из аэропорта или ж/д вокзала, либо обратный трансфер, пожалуйста, заполните следующую форму.
Стоимость трансфера фиксированная и рассчитывается в зависимости от места подачи, трафика и класса машины.

Название аэропорта или ж/д вокзала				
Рейс / № поезда	Прибытие из	Дата прибытия	Время прибытия	Кол-во человек

Водитель с табличкой __(впишите имя)__ будет ждать Вас в зале прилета (в аэропорту) или на перроне (ж/д вокзал).